

MODIFICA AI PERCORSI PER L'ESODO IN EMERGENZA AL PIANO 5° DURANTE I LAVORI PER LA COSTRUZIONE DEL NUOVO FILTRO A PROVA DI FUMO - SCALA "A"
Periodo previsto: dal 25/09/2023 al 06/10/2023

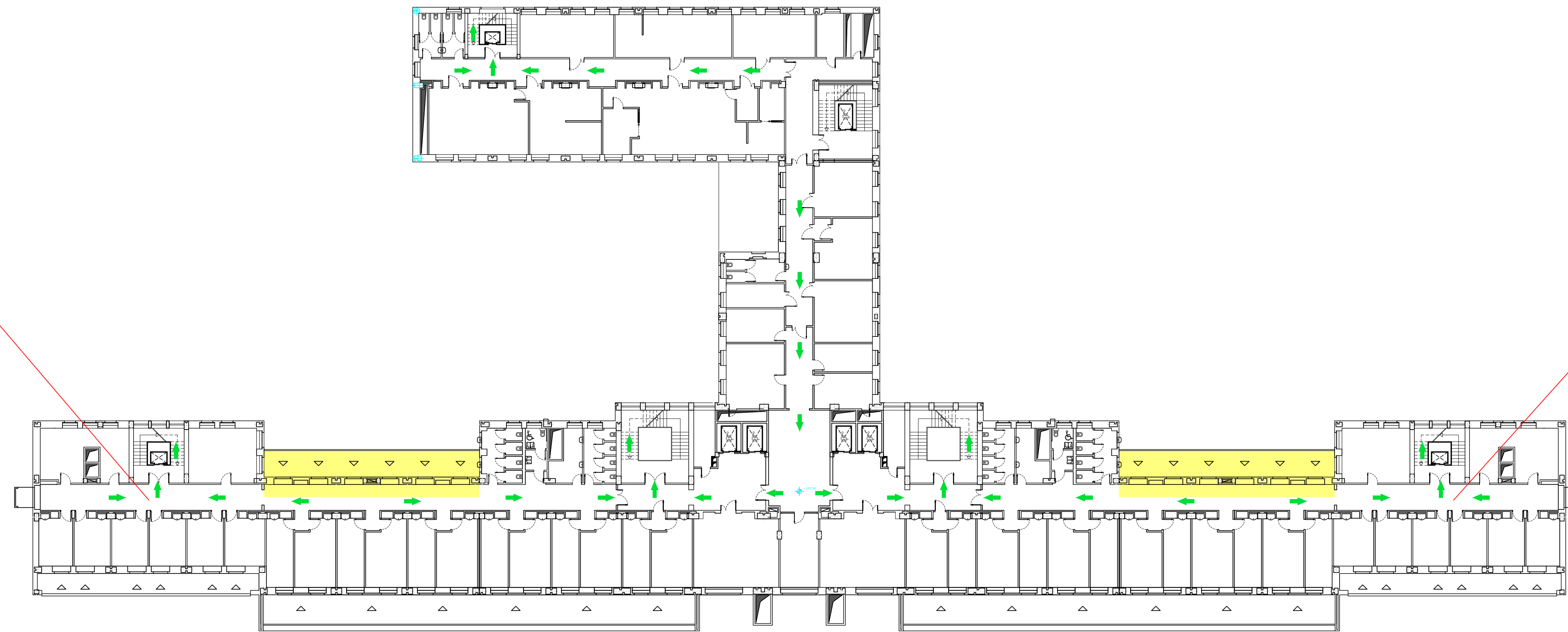

PERCORSI PER L'ESODO IN EMERGENZA AL PIANO 5°

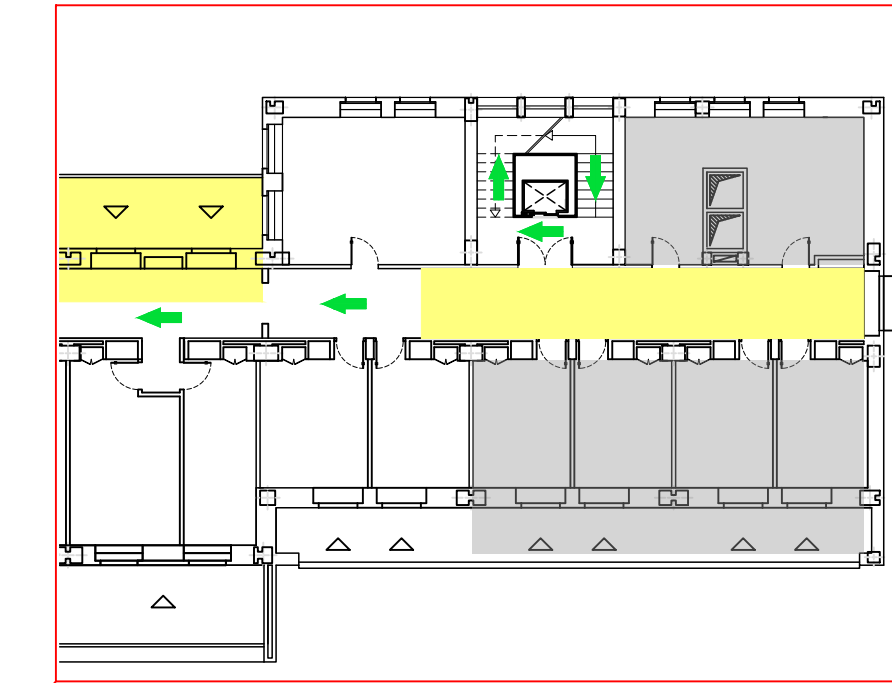

MODIFICA AI PERCORSI PER L'ESODO IN EMERGENZA AL PIANO 5° DURANTE I LAVORI PER LA COSTRUZIONE DEL NUOVO FILTRO A PROVA DI FUMO - SCALA "D"
Periodo previsto: dal 20/11/2023 al 01/12/2023

LEGENDA

	TRATTO DI VIABILITA' CON INTERFERENZA DI MEZZI E TRAFFICO PEDONALE		PERCORSO D'ESODO IN EMERGENZA
	VIABILITA' ESTERNA RISERVATA AD UTENTI ASILLO ED EDIFICI SATELLITE B2-B3-B4-B5		PUNTO DI RACCOLTA
	VIABILITA' ESTERNA RISERVATA AI MEZZI DI PERSONALE S.I.S.S.A. E FORNITORI		PUNTO TELEFONICO
	VIABILITA' ESTERNA RISERVATA ESCLUSIVAMENTE AI CANTIERI		CASSETTA DI PRIMO SOCCORSO
	AREA DEL CANTIERE "AULA MAGNA"		ESTINTORE
	AREA DEL CANTIERE "TERRAZZE"		DELIMITAZIONE CON RETE O TRANSENA
	VIABILITA' ESTERNA PEDONALE		SEGNALE DI DIVIETO D'ACCESSO AL CANTIERE
	VIABILITA' ESTERNA PEDONALE RISERVATA AD UTENTI LABORATORI A2		
	LOCALI NON ACCESSIBILI NEL PERIODO INDICATO		

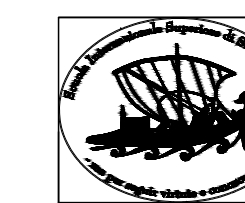

S.I.S.S.A.

SCUOLA INTERNAZIONALE SUPERIORE DI STUDI AVANZATI - INTERNATIONAL SCHOOL FOR ADVANCED STUDIES
via BONOMEA 265, 34136 Trieste (Tel.: 040-379711)
Codice fiscale: 92055900329

Servizio di Prevenzione e Protezione

GESTIONE DELLE INTERFERENZE PER LA PRESENZA DEI CANTIERI "CHIUSURA TERRAZZE" E "MANUTENZIONE AULA MAGNA"

RESPONSABILE DEL PROCEDIMENTO:	DI SOPRA A.
RESPONSABILE DEI LAVORI:	DI SOPRA A.
IMPRESA AFFIDATARIA:	VALERIO SABINOT S.r.l.
IMPRESA AFFIDATARIA:	INNOCENTE e STIPANOVICH S.r.l.

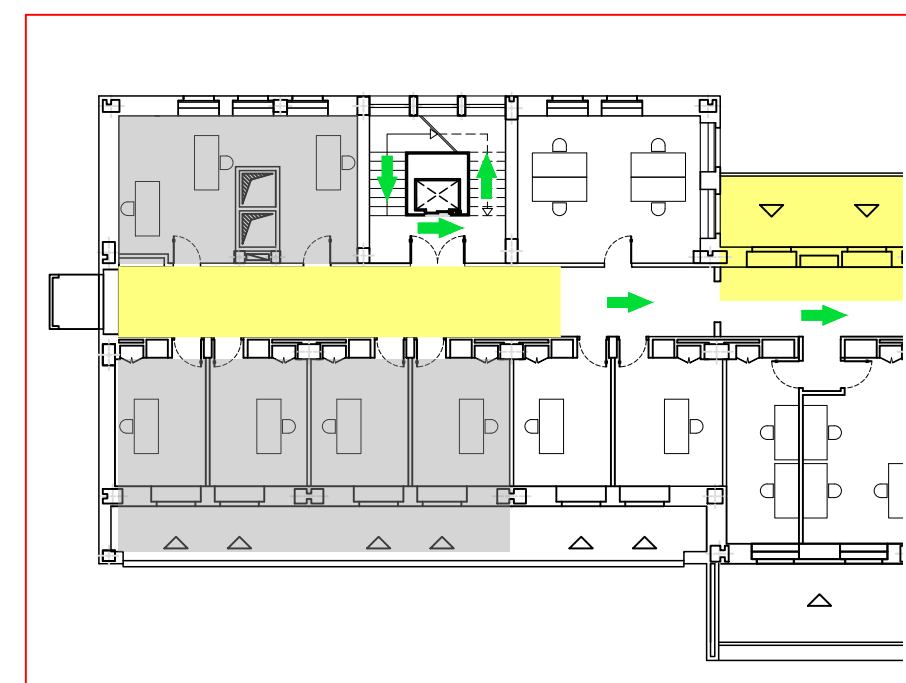

MODIFICA AI PERCORSI PER L'ESODO IN EMERGENZA AL PIANO 4° DURANTE I LAVORI PER LA COSTRUZIONE DEL NUOVO FILTRO A PROVA DI FUMO - SCALA "A"
Periodo previsto: dal 11/09/2023 al 22/09/2023

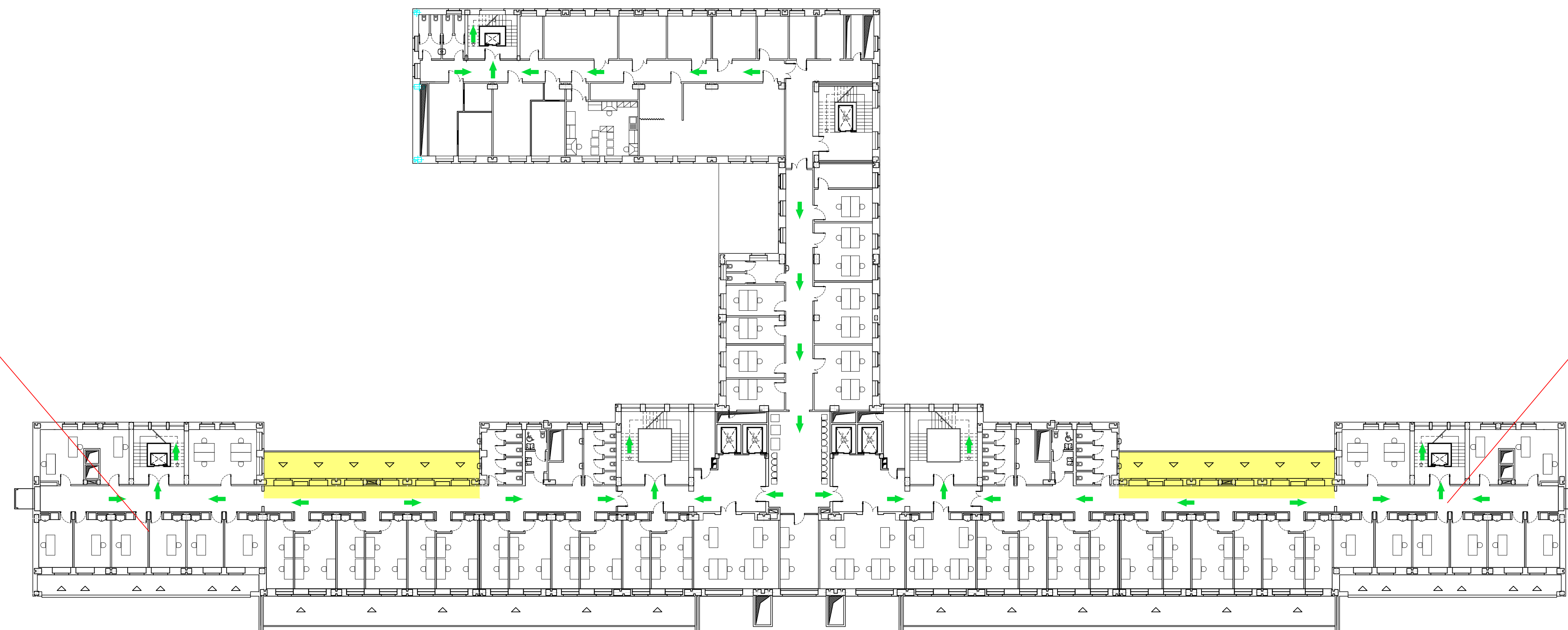

PERCORSI PER L'ESODO IN EMERGENZA AL PIANO 4°

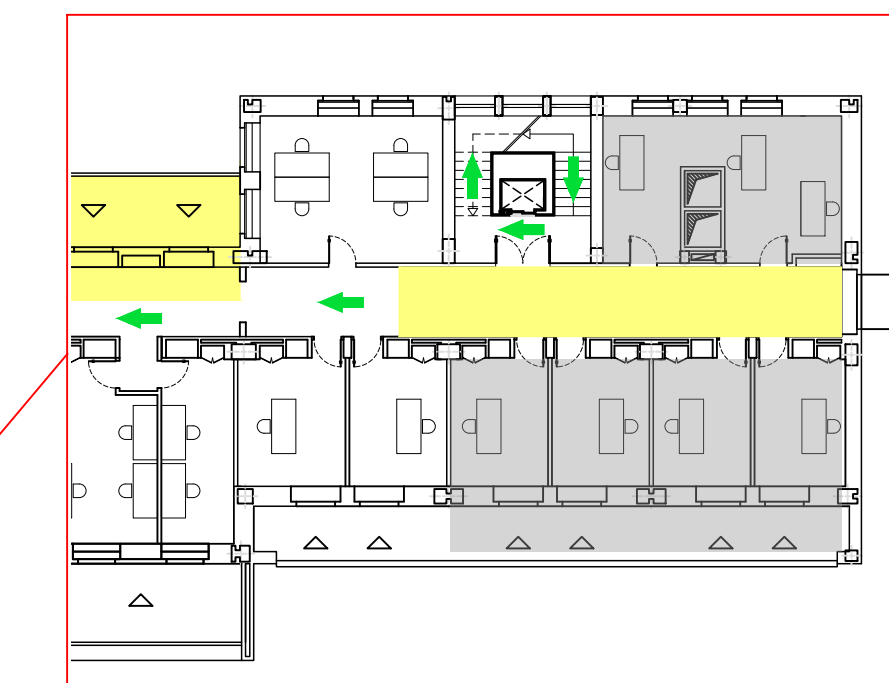

MODIFICA AI PERCORSI PER L'ESODO IN EMERGENZA AL PIANO 4° DURANTE I LAVORI PER LA COSTRUZIONE DEL NUOVO FILTRO A PROVA DI FUMO - SCALA "D"
Periodo previsto: dal 06/11/2023 al 17/11/2023

MODIFICHE AL PIANO DI EMERGENZA - PIANI QUARTO E QUINTO

CODICE ELABORATO: PGE20231603		T 0 3		scala: 1:250
ESEGUITO: P. BENEDETTI	CONTROLLATO: T. BIGIARINI	APPROVATO: M. CAMPESTRINI		
04	27-10-2023	AGGIORNAMENTO DATE COSTRUZIONE NUOVI FILTRI A PROVA FUMO		
03	22-09-2023	AGGIORNAMENTO DATE COSTRUZIONE NUOVI FILTRI A PROVA FUMO		
02	01-09-2023	AGGIORNAMENTO DATE COSTRUZIONE NUOVI FILTRI A PROVA FUMO		
01	24-03-2023	ERRATA CORRIGE		
00	22-03-2023	EMISSIONE		
REV.	DATA	EMISSIONE	MOTIVO	