

**MODIFICA AI PERCORSI PER L'ESODO IN EMERGENZA AL PIANO 2° DURANTE I LAVORI PER LA COSTRUZIONE DEL NUOVO FILTRO A PROVA DI FUMO - SCALA "A"**  
 Periodo previsto: dal 11/09/2023

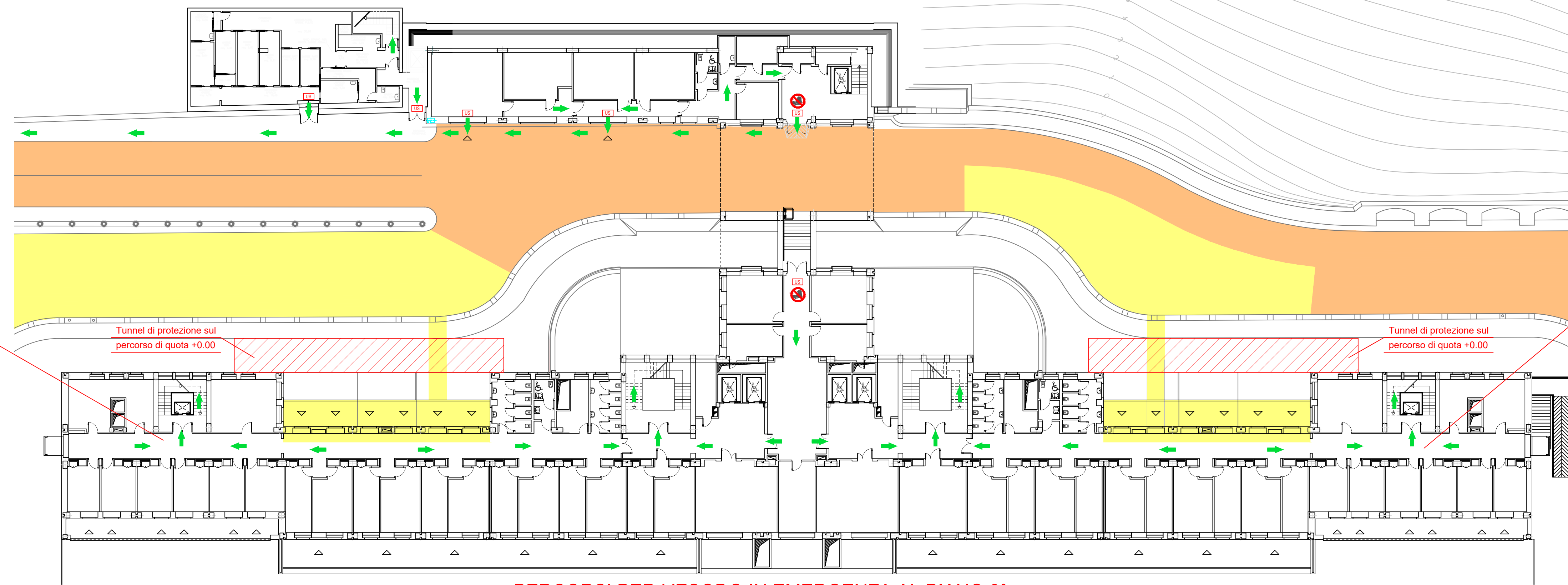

**PERCORSI PER L'ESODO IN EMERGENZA AL PIANO 2°**

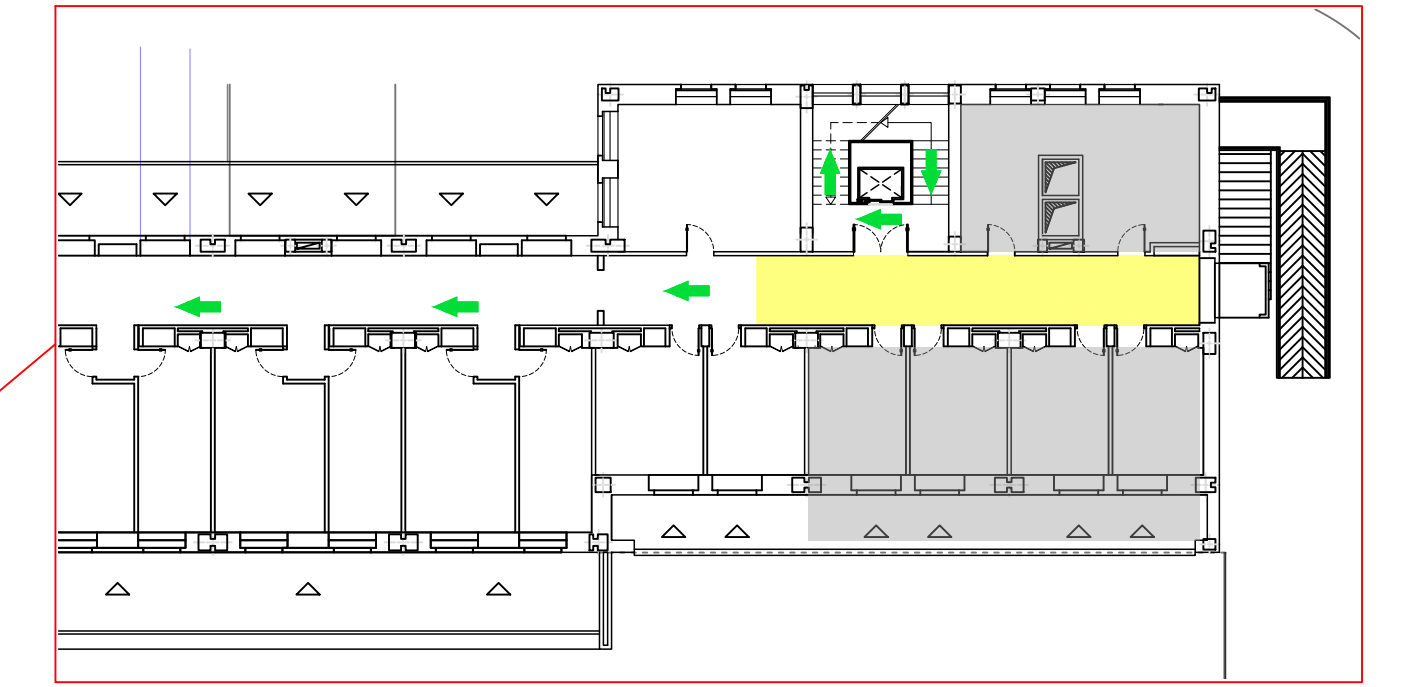

**MODIFICA AI PERCORSI PER L'ESODO IN EMERGENZA AL PIANO 2° DURANTE I LAVORI PER LA COSTRUZIONE DEL NUOVO FILTRO A PROVA DI FUMO - SCALA "D"**  
 Periodo previsto: dal 23/03/2023 al 03/11/2023

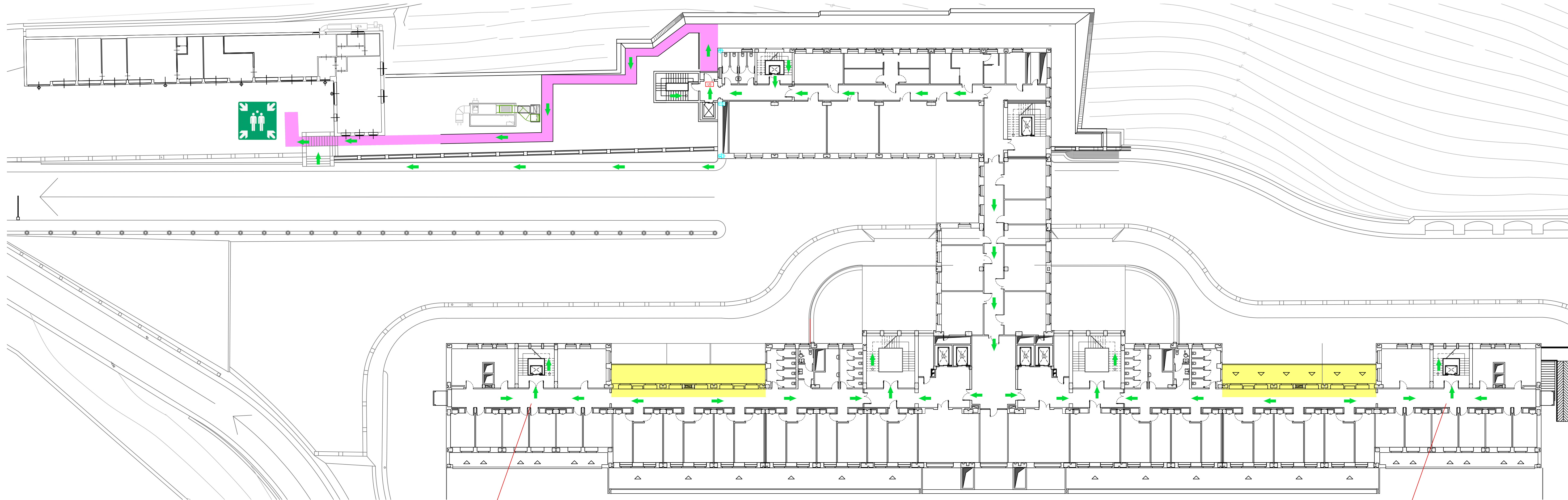

**PERCORSI PER L'ESODO IN EMERGENZA AL PIANO 3°**

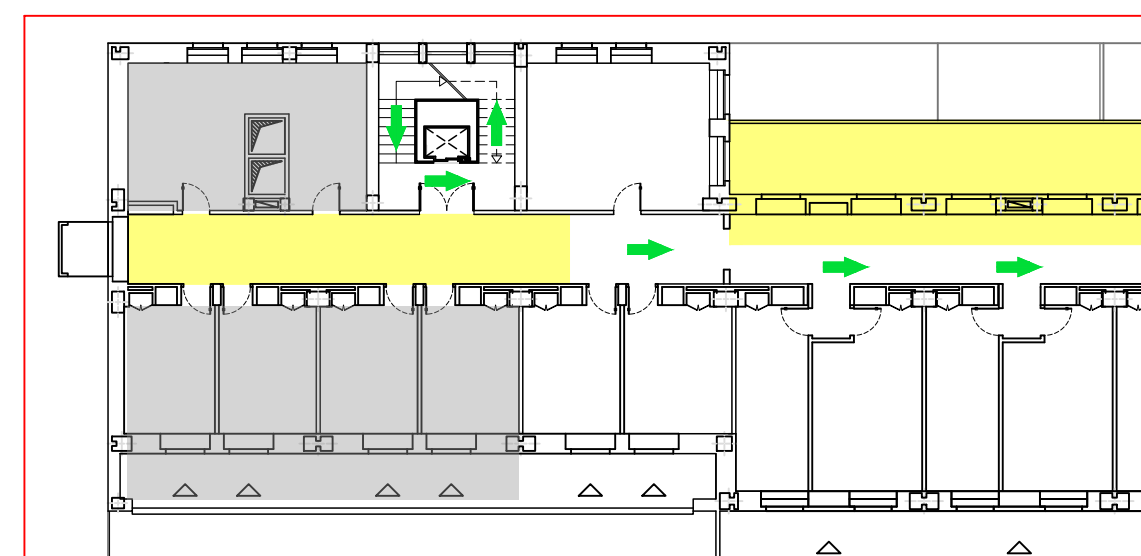

**MODIFICA AI PERCORSI PER L'ESODO IN EMERGENZA AL PIANO 3° DURANTE I LAVORI PER LA COSTRUZIONE DEL NUOVO FILTRO A PROVA DI FUMO - SCALA "A"**  
 Periodo previsto: dal 11/09/2023 al 22/09/2023

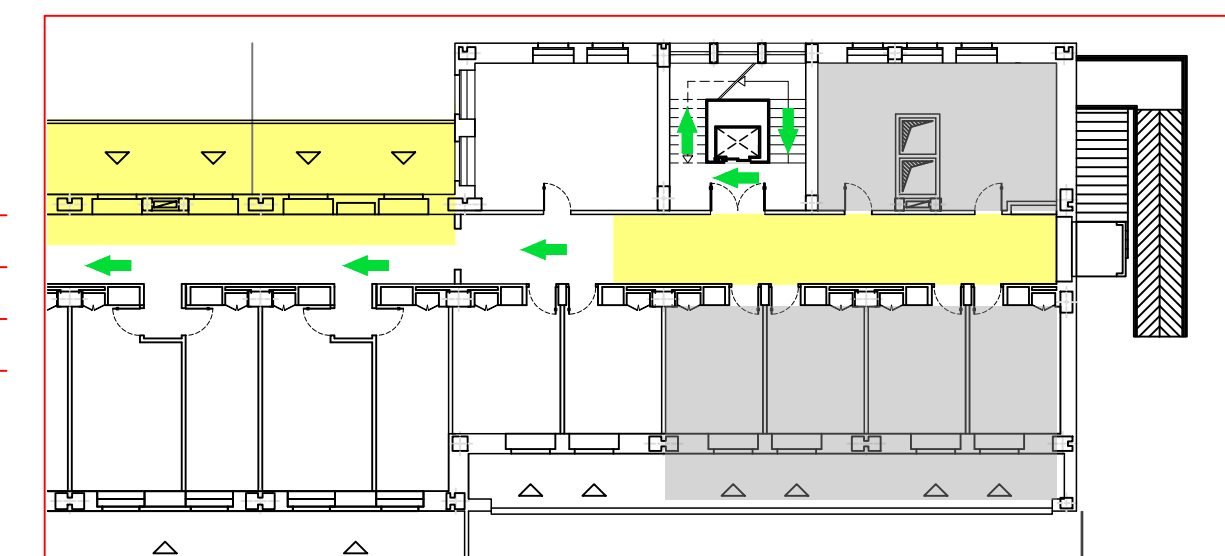

**MODIFICA AI PERCORSI PER L'ESODO IN EMERGENZA AL PIANO 3° DURANTE I LAVORI PER LA COSTRUZIONE DEL NUOVO FILTRO A PROVA DI FUMO - SCALA "D"**  
 Periodo previsto: dal 23/03/2023 al 03/11/2023

- LEGENDA**
- TRATTO DI VIABILITA' CON INTERFERENZA DI MEZZI E TRAFFICO PEDONALE
  - VIABILITA' ESTERNA RISERVATA AD UTENTI ASILO ED EDIFICI SATELLITE B2-B3-B4-B5
  - VIABILITA' ESTERNA RISERVATA AI MEZZI DI PERSONALE S.I.S.S.A. E FORNITORI
  - VIABILITA' ESTERNA RISERVATA ESCLUSIVAMENTE AI CANTIERI
  - AREA DEL CANTIERE "AULA MAGNA"
  - AREA DEL CANTIERE "TERRAZZE"
  - VIABILITA' ESTERNA PEDONALE
  - VIABILITA' ESTERNA PEDONALE RISERVATA AD UTENTI LABORATORI A2
  - LOCALI NON ACCESSIBILI NEL PERIODO INDICATO
  - PERCORSO D'ESODO IN EMERGENZA
  - PUNTO DI RACCOLTA
  - PUNTO TELEFONICO
  - CASSETTA DI PRIMO SOCCORSO
  - ESTINTORE
  - DELIMITAZIONE CON RETE DI TRASNENSA
  - SEGNALE DI DIVIETO D'ACCESSO AL CANTIERE

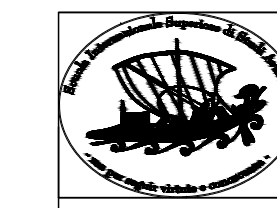

**S.I.S.S.A.**  
 SCUOLA INTERNAZIONALE SUPERIORE DI STUDI AVANZATI - INTERNATIONAL SCHOOL FOR ADVANCED STUDIES  
 via BONOMEA n. 265, 34136 Trieste (Tel. 040-379711)  
 Codice Fiscale: 92055900329

Servizio di Prevenzione e Protezione

**GESTIONE DELLE INTERFERENZE PER LA PRESENZA DEI CANTIERI "CHIUSURA TERRAZZE" E "MANUTENZIONE AULA MAGNA"**

RESPONSABILE DEL PROCEDIMENTO: DI SOPRA A.  
 RESPONSABILE DEI LAVORI: DI SOPRA A.  
 IMPRESA AFFIDATARIA: VALERIO SABINOT S.r.l.  
 IMPRESA AFFIDATARIA: INNOCENTE e STIPANOVICH S.r.l.

**MODIFICHE AL PIANO DI EMERGENZA - PIANI SECONDO E TERZO**

CODICE ELABORATO: <b>PGE20231603</b>		T <b>02</b>		scala: 1:250
ESEGUITO: P. BENEDETTI	CONTROLLATO: T. BIGIARINI	APPROVATO: M. CAMPESTRINI		
04	17-10-2023	AGGIORNAMENTO DATE INTERVENTO PIANI 2° E 3° SCALA "D"		
03	01-09-2023	AGGIORNAMENTO DATE INTERVENTO PIANO 3° SCALA "A"		
02	11-08-2023	AGGIORNAMENTO DATE INTERVENTO PIANO 2° SCALA "A"		
01	24-03-2023	ERRATA CORRIGE		
00	22-03-2023	EMISSIONE		
REV.	DATA	EMISSIONE	MOTIVO	